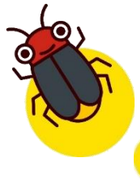

# 親子ホタル観賞会

朝日地域に生息するホタルを一緒に見に行きましょう♪

日 時　6月18日（土）午後7時～9時30分
場 所　朝日コミュニティセンター（e-とこ朝日）
定 員　10家族（30名 程度）
※バスと自家用車で移動します。
申し込みの際に希望に沿って振り分けさせて頂きます。
締 切　6月8日（水）

河和田自然に親しむ会による紙芝居を鑑賞後
小川区にてホタルを鑑賞します。

※長靴・長袖・長ズボンなど、虫に刺されにくい装いでお越しください。
※天候が心配な時は雨具をご用意ください。捕虫網は持ち込めません。

7時……紙芝居「ホタルの一生」
7時30分……バス・自家用車で出発
8時……現地到着（小川区）
（親子でホタル観賞）
9時……現地出発
9時30分頃…コミュニティ到着・解散

e-とこ活動の様子です。写真と合わせてご覧ください。

「お箸の持ち方教室」

5月14日（土）お箸の持ち方教室があり、保護者も含めて15名の参加でした。正しく箸を持てるよう、輪ゴムを使い練習しました。小さい子も保護者も真剣な表情をしながら指を動かしていました。

「春の草刈ボランティア」

5月15日(日)、春の草刈ボランティアがあり、129名の参加でした。手鎌や草刈り機などを使い、古墳公園の池の周りや遊具回りの清掃を行いました。ご協力いただいた皆さんありがとうございました！

「ノルディックウォーキング講習会」

5月24日（火）日本ノルディックウォーキング協会認定 上級インストラクター 大森講師にお越しいただき、講習会を開催しました。11名の参加で、ポールの持ち方や姿勢、歩く歩幅などを改めて基礎から教えていただきました。

## おしらせ

### コミセンギャラリー

写真展「四季の野鳥」
故・岡山 勝彦 氏
約30点　展示期間6月13（月）～

### かごバッグ教室

7月から教室開催します！
詳しくは7月号に掲載します。

すべての応募受付・ご質問等は、e-とこ朝日事務局（TEL　34-7771）までお願いします。


# e-とこ朝日

〒916-0141　越前町西田中4丁目501
TEL 0778-34-7771　FAX 0778-34-7772
e-mail etoko.asahi@gmail.com
ホームページ http://asahi-area-c.net/

朝日地域コミュニティ運営委員会だより（第110号/令和4年6月）

## 寺坂 律子 前委員長　退任のご挨拶

皆様のご協力により任期を終えることができました。ありがとうございました。何より仲間として、支え合いながら活動できたことが一番の喜びです。

うれしいことがあります。それは若者の活動が動き出したことです。あふれるエネルギーとアイディアに学ぶことだらけで、これからがとても楽しみです。

私自身は辞して終わりではなく、これからも一会員として活動を続けていきたいと思います。ありがとうございました。

## 時田 和一良 委員長　就任のご挨拶

この度、朝日地域コミュニティ運営委員会の委員長を拝命いたしました。その責任の大きさ重さに身の引き締まる思いです。

2012年に設立された朝日地域コミュニティ運営委員会(e-とこ朝日)は、この3月に10年の節目を迎えました。

この10年間自然環境・産業部会、歴史文化部会、青少年育成部会、ふれあい部会、安全安心部会の5つの部会で「地域への愛着と誇りを持って、いつまでも住みつづけたいまち 朝日」の実現に向けて様々な活動を続け、幅広い分野でたくさんの有意義な時間を過ごしてまいりました。しかしながら、委員会メンバーの硬直化や高齢化が進み、行事の企画運営においても、マンネリ化や行政とのすみわけができていないものも目立つようになってきました。そこでこれからの活動は、参加する皆さんが楽しめる集まりや行事、何かやりたい人がここに集まって自分たちで楽しむ、子供からお年寄りまで各年代の方々が、それぞれにまた揃って楽しめることをコンセプトに活動して参りたいと思います。活動方針としては、まずは住民同士の交流を促進する親睦活動、地域の施設や自然、伝統も含めた地域環境維持活動、そして行政と連携を取りながら住民のニーズに応じた住み良いまちづくりのための地域課題解決活動を進めて参りたいと思います。皆さんのご意見、ご要望をどんどんお聞かせください。そして、どんなことでもいいので、まずはこの委員会活動に参加してください。共に朝日地域を盛り上げて参りましょう！心よりお待ちしております。

最後に皆様のご健勝とご多幸を祈念申し上げて就任のご挨拶といたします。